

XXVI ELBA GRAFFITI - TROFEO LOCMAN ITALY

FIA TROPHY FOR HISTORIC REGULARITY RALLIES

Isola d'Elba, 19/20/21 Settembre 2013

SICUREZZA DEL PUBBLICO

Amici spettatori, il Comitato Organizzatore del **XXVI ELBA GRAFFITI - TROFEO LOCMAN ITALY** vi da' il benvenuto e vi invita a seguire questi consigli per assicurare la Vostra sicurezza e quella dei concorrenti.

IN OGNI CURVA C'E' UN POTENZIALE PERICOLO, QUI DI SEGUITO VI PROPONIAMO ALCUNI SCHEMI PER COMPRENDERE IL GIUSTO POSIZIONAMENTO DEGLI SPETTATORI.

ATTENZIONE: LE ZONE NERE SONO VIETATE AL PUBBLICO E PERTANTO LA VOSTRA PRESENZA IN TALI ZONE E' ASSOLUTAMENTE A VOSTRO RISCHIO E PERICOLO.



PER QUANTO RIGUARDA LE ALTRE POSTAZIONI, PROTEGGETEVI PIAZZANDOVVI IN ZONE RIALZATE RISPETTO AL LIVELLO DELLA STRADA DI ALMENO 2,5 METRI

- Non circolate e non fermatevi sul percorso.
- Non attraversate la strada nei punti con scarsa o senza visibilità.
- Lasciate liberi gli accessi alle Prove Speciali per permettere il passaggio ai servizi di sicurezza.
- Non circolate con la Vostra macchina prima del passaggio della vettura "scopa" (lampeggiante verde) e senza l'OK dei commissari di percorso
- Rispettate i consigli e le istruzioni dei commissari di percorso
- Le zone identificate come "NO GO AREA" sono zone pericolose, in cui è assolutamente vietato posizionarsi.

ATTENZIONE!!!

Un'interruzione non necessariamente significa che la Prova sia annullata o terminata

XXVI ELBA GRAFFITI - TROFEO LOCMAN ITALY
 FIA TROPHY FOR HISTORIC REGULARITY RALLIES
 Elba Island, 19/20/21 September 2013

SPECTATOR SAFETY

Dear spectators, the Organizing Board of the **XXVI ELBA GRAFFITI - TROFEO LOCMAN ITALY** welcomes you and invites you to follow these suggestions to ensure your own safety and that of the competitors.

CURVES ARE ALWAYS POTENTIAL DANGER SPOTS; HEREIN WE SUGGEST SOME SKETCHES TO UNDERSTAND THE RIGHT POSITIONING OF THE SPECTATORS.

LOOK OUT: THE BLACK HIGHLIGHTED AREAS ARE FORBIDDEN TO SPECTATORS. YOUR PRESENCE IN THESE AREAS IS THEREFORE AT YOUR OWN RISK.

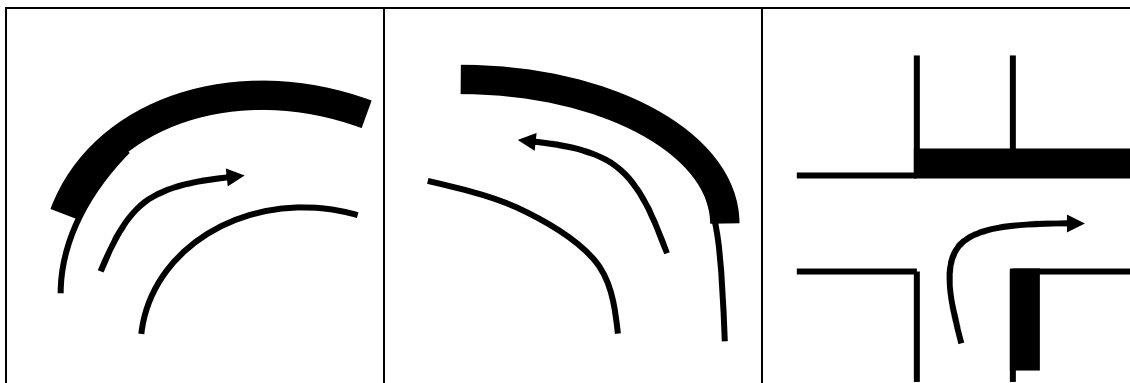

ATTENTION: MOTORSPORTS ARE DANGEROUS

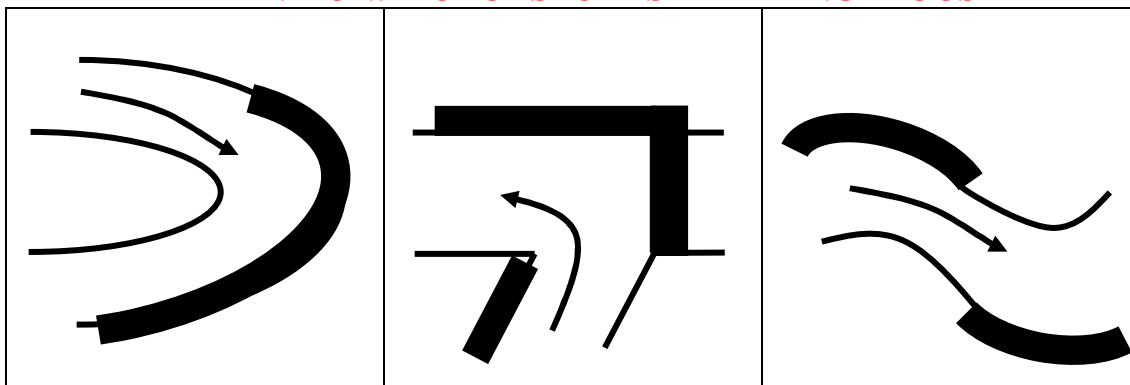

AS REGARDS OTHER POSITIONS, PLEASE PROTECT YOURSELF BY STANDING IN AREAS WHICH ARE AT LEAST 2.5 METERS OVER THE TRACK'S LEVEL

- Do not circulate or stop in the track.
- Do not cross the track in places with poor visibility or where there is no visibility.
- Leave the entrances to the Special Stages free to permit the transit of the safety vehicles.
- Do not run with your car before the transit of the sweeper car (car with green warning roof light) and without marshals' permission
- Follow suggestions and instructions of the marshals
- The areas identified as "NO GO AREA" are dangerous areas, where it is absolutely forbidden to position themselves

LOOK OUT!!

An interruption does not mean that a stage is cancelled or finished.